



PROGRAMA y AMBIENTE

CIO Milenio.

ASUNTO

Cómo agregar al Almacén un Insumo no presupuestado.

RESPUESTA

Cuando se arrastran **Materiales y Equipos** desde el presupuesto se arrastran también sus Destinos (Asignaciones) o sea, la información de las actividades en donde van a ser utilizados. Este vínculo permite hacer un control detallado de cada recurso.

Un insumo no presupuestado se puede crear manualmente en el Almacén, pero es necesario, además, crearle sus respectivos **Destinos**.

Crear Insumo:

En el menú de la ventana del almacén oprima el icono **Crear** para abrir una nueva **Ficha de Kardex**. Llene los datos solicitados y confirme la operación.

Insumo	Descripción	Cantidad En Stock	Unidad	Valor Stock	Valor Unitario	Valor Unitario Teórico
633	A.C.P.M.	0,00	GN	0,00	0,0000	7.249,0800
7007	ALAMBRE DE AMARRE	0,00	KG	0,00	0,0000	2.720,0000
9	ALAMBRE NEGRO Cal. 18	150,00	KG	287.100,00	1.914,0000	2.616,0000
2106	CERCO ORDINARIO 3Mx8cmx8cm	0,00	UN	0,00	0,0000	11.600,0000
2651	CONCRETO 1500 PSI (105N)	0,00	M3	0,00	0,0000	291.472,2700

Ficha Kardex

Creando Pedir Terminado

Insumo:

Cantidad Mínima: Precio Teórico: Actualizar

Iva: Porcentaje:

Proyecto/Presupuesto:

Usuario 1: Usuario 2:

Estado: Destinos: Requisiciones: Pedidos: Entradas: Salidas:

Total Requerimientos: Total Pedidos Hechos:

Insumo: Insumo que desee agregar al almacén (Previamente creado en la Base de Datos)

Cantidad Mínima: Cantidad límite del insumo que se debe mantener en stock

Precio Teórico: Precio del insumo registrado en la base de datos (puede cambiar)



Crear Destino:

En la Ficha de Kardex del insumo ubíquese en la pestaña **Destinos** y oprima el icono **Crear**.
Seleccione el Capítulo, Subcapítulo e Item en el cual va ha ser direccionado el insumo.

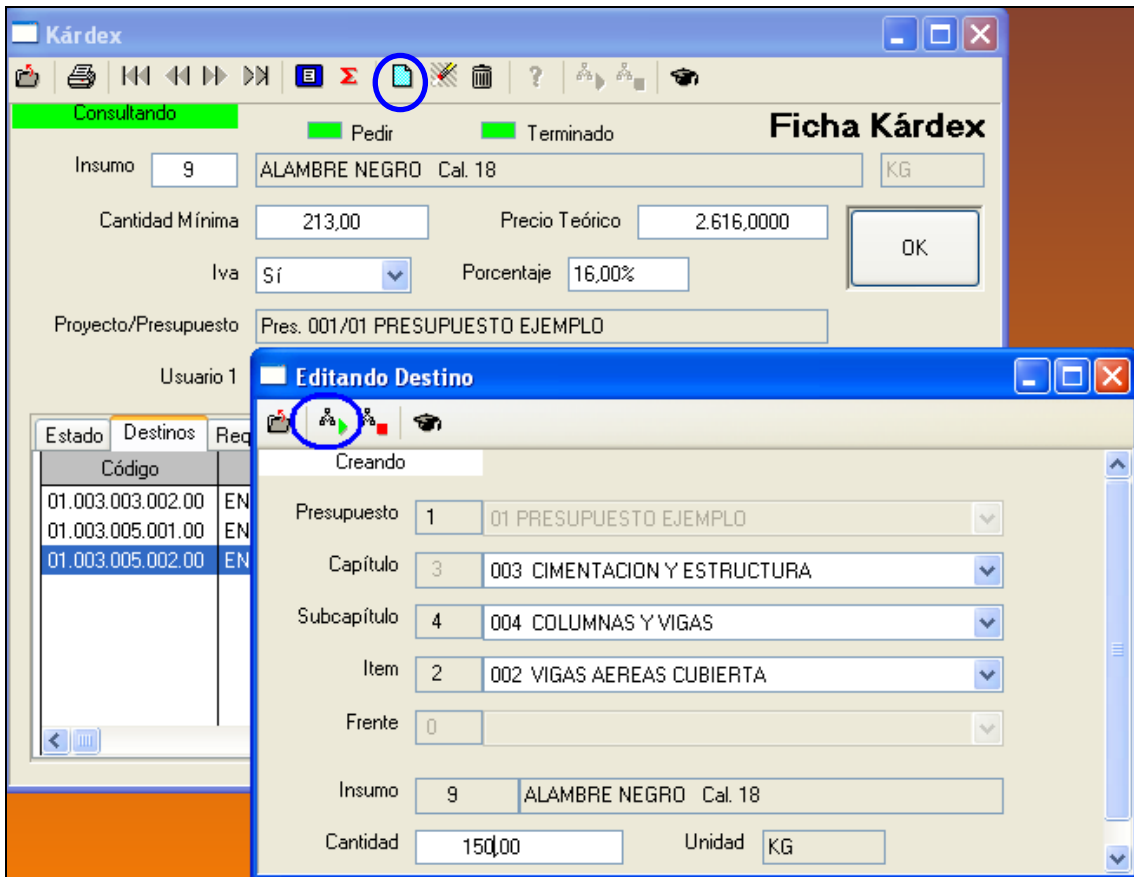

Por último, edite su cantidad y confirme la operación.

Destinos	Requisiciones	Pedidos	Entradas	Salidas	
Código	Descripción		Cantidad	Cantidad Salidas	Es
003.002.00	ENTREPISO ALIGERADO h=35 Caset.60x30		1,06	0,00	Eje
004.002.00	VIGAS AEREAS CUBIERTA		150,00	0,00	
005.001.00	ENTREPISO ALIGERADO h=				
005.002.00	ENTREPISO ALIGERADO.h=				

Editando Cantidad

160,00

OK Cancelar

Si lo que desea es aumentar o disminuir la cantidad, en un destino ya creado, sólo debe editar el valor (con doble "clic") en la columna **Cantidad**.