



PROGRAMA y AMBIENTE

CIO Light.

ASUNTO

Cómo configurar la interfase con Microsoft Project.

RESPUESTA

En la ventana principal del presupuesto (donde se visualiza la estructura de capítulos, subcapítulos, etc) ir al menú **Datos/Ficha Presupuesto**.

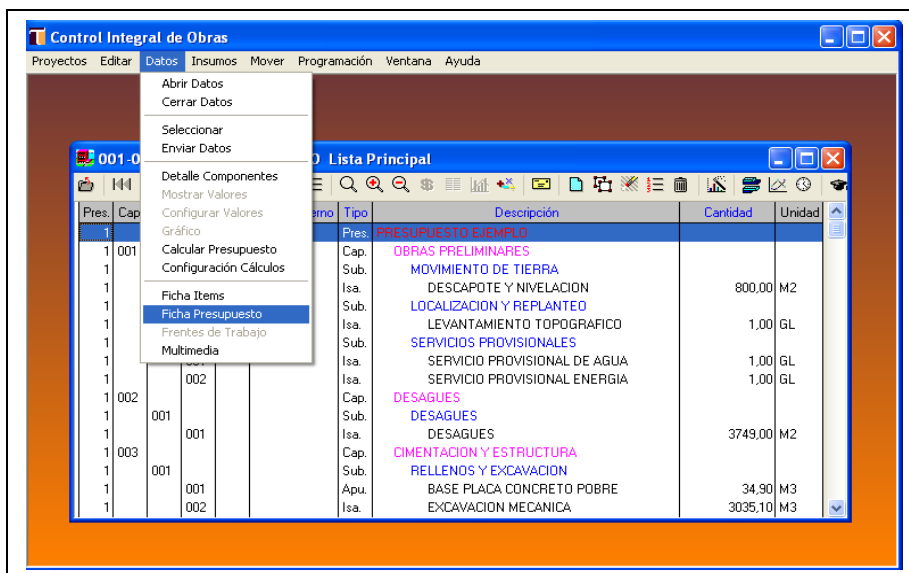

En la ficha, ubicarse en la pestaña **Programación** y llenar los datos así:

Nombre del Archivo: nombre_del_archivo.mpp (indispensable especificar la extensión de Project)

Directorio: C:\CIO Milenio (cualquier directorio dentro del Disco Duro)

Marcar las demás opciones (**Manejo, Aplicación, Estructura**) según el caso en particular.

Importante verificar la antes de hacer la configuración en CIO, que versión tiene de Project y en idioma esta.

Nota: Visite nuestra pagina Web, www.tekhne.biz / soporte / preguntas frecuentes

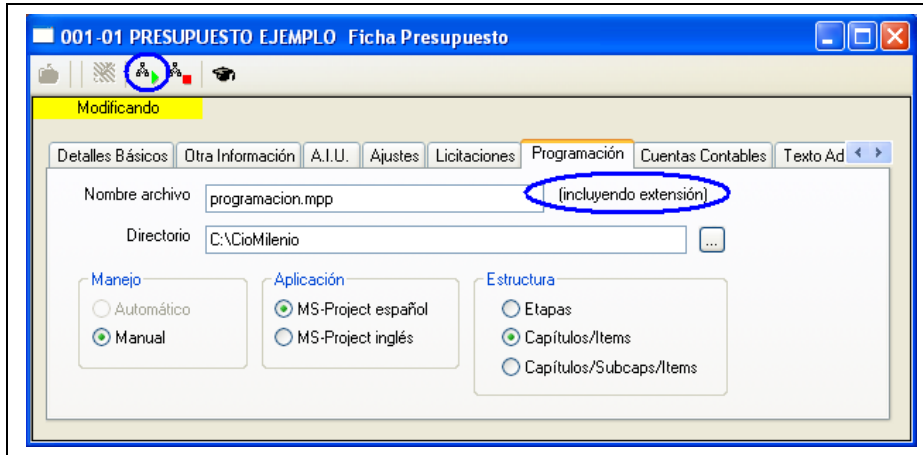

NOTA:

Una vez configurada la interfase, **no** debe modificar el nombre del archivo ni su directorio de destino.