



PROGRAMA y AMBIENTE

CIO Milenio.

ASUNTO

Como se asignan actividades presupuestadas a un Subcontrato

RESPUESTA

Debe ir al Menú **Subcontratos / Presupuesto / seleccionar el subcontrato**.

Una vez seleccionado el subcontrato, se ubica en la pestaña detalles, allí se debe crear una **Sección** para agrupar las actividades que van a ser asignadas desde el presupuesto.

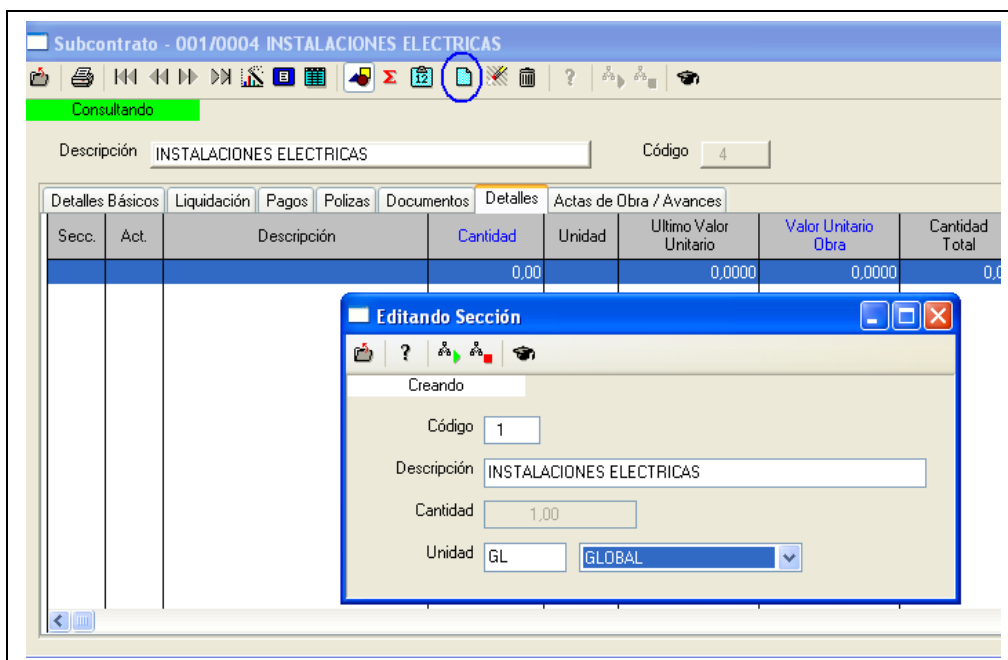



Tekhne Ltda. Archivo de preguntas frecuentes

Luego se va a la opción escoger del presupuesto, allí selecciona el capítulo, subcapítulo o ítem del cual desea pasar las actividades al módulo de subcontrato.

The screenshot shows the 'Subcontrato - 001/0004 INSTALACIONES ELECTRICAS' window. The main table lists items with columns for 'Secc.', 'Act.', 'Descripción', 'Cantidad', 'Unidad', 'Ultimo Valor Unitario', 'Valor Unitario Obra', 'Cantidad Total', and 'Cantidad Hecha'. A dialog box titled 'Asignaciones de Actividades Presupuestadas 001 PROYECTO EJEMPLO' is open, showing a table for assigning activities to 'Capítulo 01.011.000.000.00 INST. ELECTRICAS TV Y SONIDO'. The dialog table has columns for 'Tipo', 'Descripción', 'Cantidad', and 'Unidad'.

Secc.	Act.	Descripción	Cantidad	Unidad	Ultimo Valor Unitario	Valor Unitario Obra	Cantidad Total	Cantidad Hecha
001		INSTALACIONES ELECTRICAS	1,00	GL	0,0000	0,0000	0,00	0,0
	001	SALIDA ZUMBADOR TIMBRE	40,00	UN	48.990,0000	48.990,0000	40,00	0,0
	002	ACOMETIDA BOMBA PRES						
	003	ACOMETIDA BOMBA EYEC						
	004	ACOMETIDA SUBESTACION						

Tipo	Descripción	Cantidad	Unidad
	011 INST. ELECTRICAS TV Y SONIDO		
Apu	001 SALIDAS ELECTRICAS		
Apu	007 SALIDA ZUMBADOR TIMBRE	40,00	UN
Apu	002 ACOMETIDAS ELECTRICAS		
Apu	004 ACOMETIDA BOMBA PRESION	20,00	ML
Apu	005 ACOMETIDA BOMBA EYECTORA	20,00	MI

Al hacer la asignación el programa pregunta que tipo de asignación va hacer, allí selecciona la opción dependiendo el tipo de contratación que se este haciendo, si es a **todo costo** o **mano de obra**.